bti
Human Technology

LÍNEA DE IMPLANTES CORE

Human Technology

Línea de implantes

CORE

El núcleo de tus decisiones clínicas

MENOS ES MÁS	Menos fresas y una caja quirúrgica más sencilla
FACILIDAD DE INSERCIÓN	Morfología cónica con ápice activo
SENCILLEZ	Conexión y plataforma protésica común
VERSATILIDAD	Variedad de métricas y aditamentos protésicos para la mayoría de los tratamientos
EFECTIVIDAD CLÍNICA	Procedimientos adecuados, superficie específica y aditamentos tratados

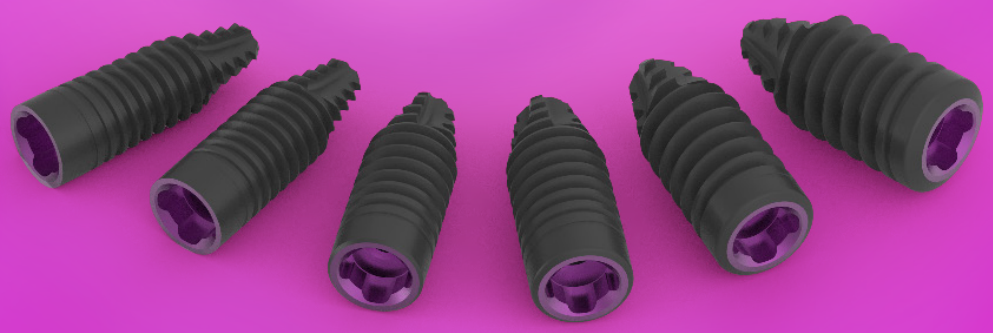

CORE

El núcleo de tus decisiones clínicas

Resultado de últimos avances, **la línea CORE** - ***un conjunto de implantes, con 6 diámetros diferentes y varias longitudes*** - permite resolver la gran mayoría de los tratamientos implantológicos solicitados en las clínicas dentales.

CARACTERÍSTICAS Y VENTAJAS

MORFOLOGÍA CÓNICA

Facilita el acto quirúrgico en cualquier tipo de hueso gracias a su ápice con gran capacidad de avance. Además, permite alcanzar una estabilidad primaria en alveolos postextracción.

CONEXIÓN Y PLATAFORMA PROTÉSICA COMÚN

Un tetralóbulo interno con una ***emergencia protésica de diámetro 3,5 mm***, ***que permite unificar los aditamentos a utilizar***.

Favorecen una mayor estabilidad de los tejidos periimplantarios, siendo también de elección para rehabilitar espacios interdentales comprometidos.

SUPERFICIE UnicCA®

Mediante las propiedades de la ***superficie UnicCa*** los implantes CORE presentan una ***mejor estabilidad ósea y una mayor oseintegración***.

COMPONENTES REDUCIDOS

Los implantes CORE implican una ***reducción en tiempo y costes*** en la práctica clínica, requiriendo de un ***menor número de fresas y de una sencilla caja quirúrgica*** para su colocación.

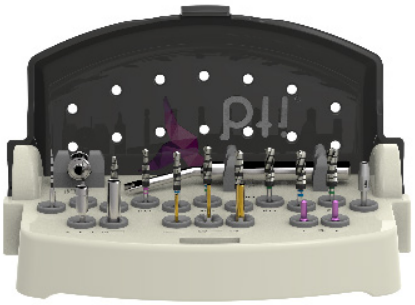

CONCEPTO BIOBLOCK®

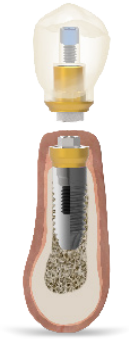

CORE incorpora ***BioBlock®***, un concepto biomecánico para garantizar ***hermetismo y sellado biológico***, que favorece la preservación del hueso marginal alrededor de los implantes.

Usando ***transepiteliales expandidos***, se realizan cambios de plataforma con perfiles de emergencia más anchos.

Secuencias recomendadas de fresado

Ø3,5 mm diámetro de plataforma protésica

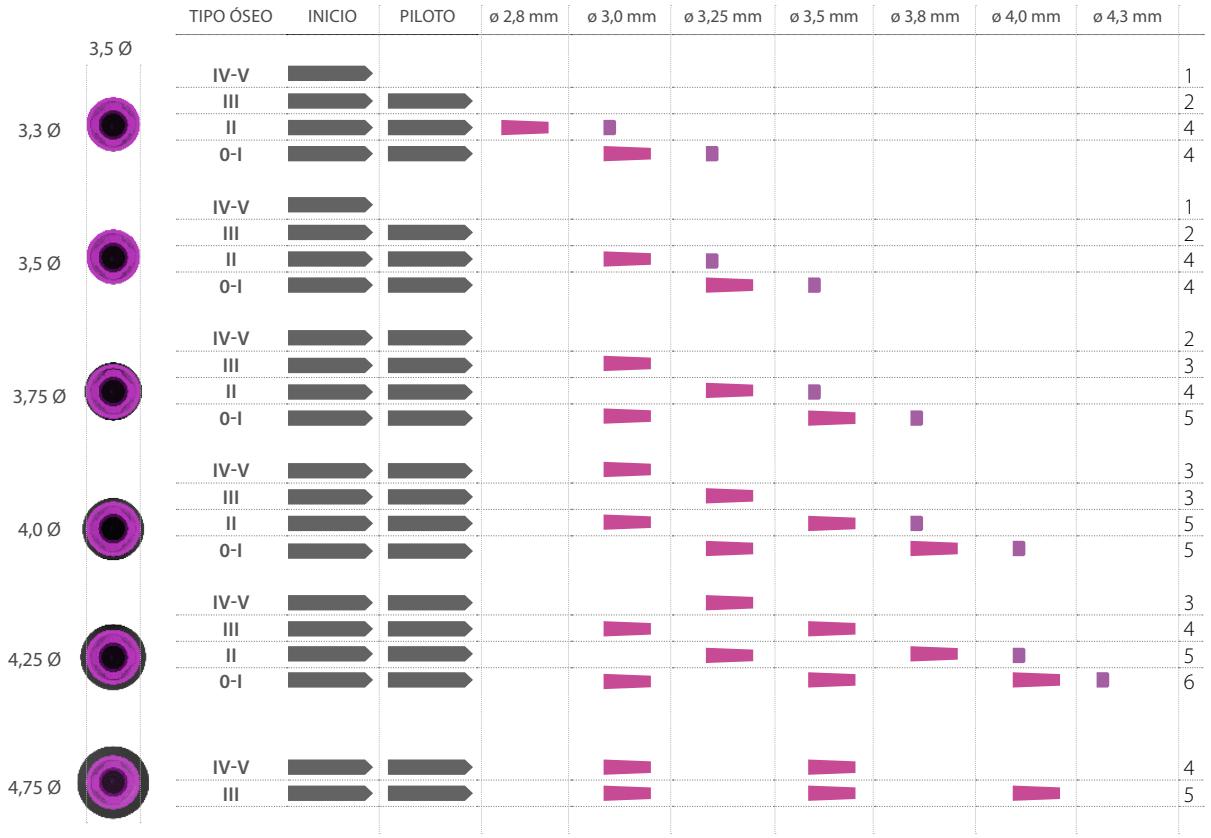

Profundidad total del implante

6,5 mm de profundidad de fresado

2-3 mm de profundidad de fresado

Tipo	Hounsfield
I	1050 - 1400
II	850 - 1000
III	550 - 800
IV	400 - 500
V	100 - 350

FRESA	VELOCIDAD	IRRIGACIÓN
Fresa de inicio	800 - 1.000 rpm	sí
Fresas	50 - 75 rpm	no

Plataforma Estrecha

IMPLANTE

CORE

Ø3,5 mm diámetro de plataforma

Diámetros

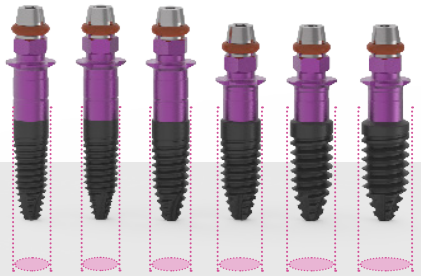

Ø 3,3 Ø 3,5 Ø 3,75 Ø 4,00 Ø 4,25 Ø 4,75 mm

Diferentes longitudes, según diámetro,
desde 5,5 mm hasta 10-13-15 mm

Longitudes

Restauración protésica

de los implantes CORE

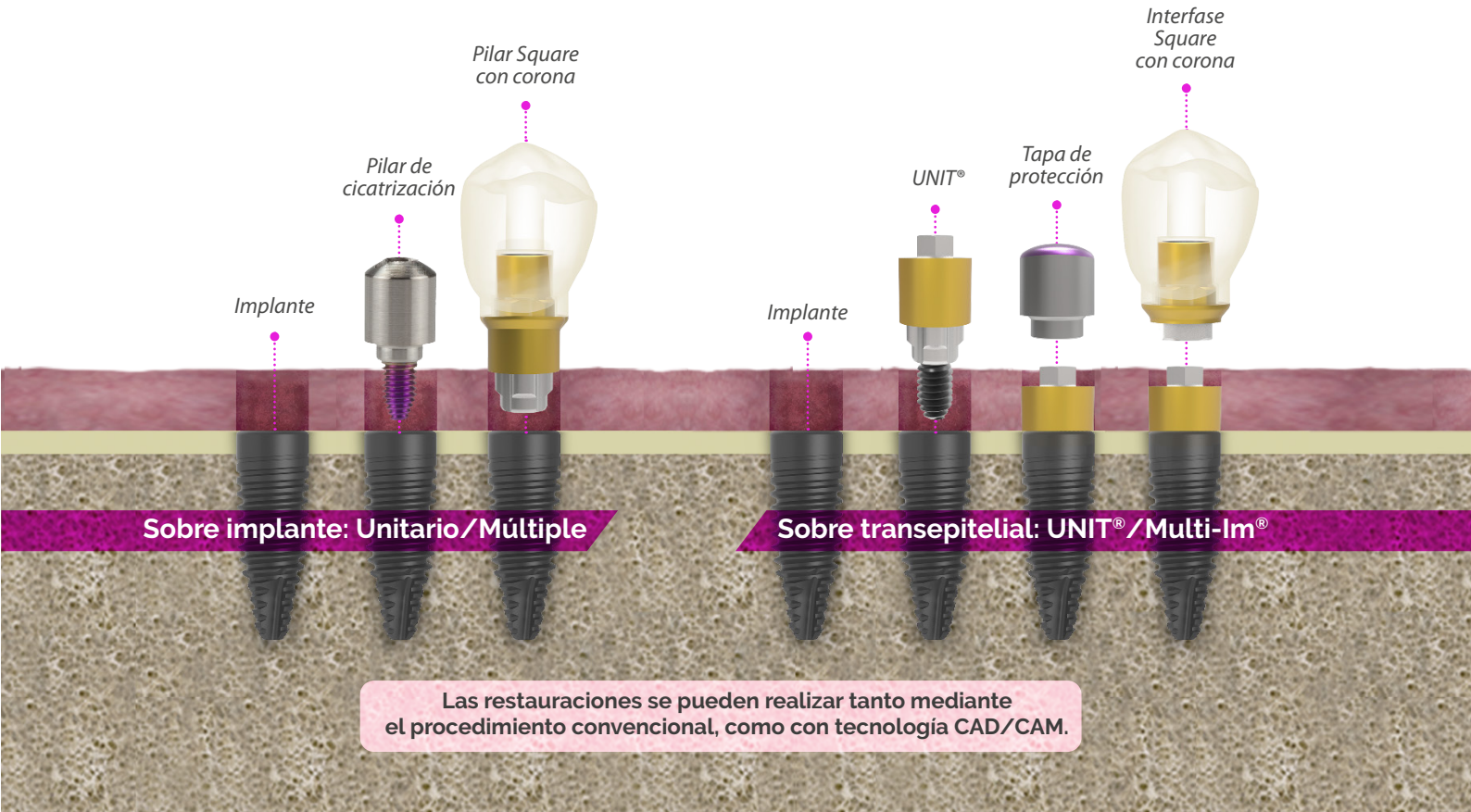

Las restauraciones se pueden realizar tanto mediante el procedimiento convencional, como con tecnología CAD/CAM.

CAT199 ES · CAT. Implantes Core · V.02 FEBRERO 2020

BTI Comercial
San Antonio, 15 · 5º
01005 Vitoria-Gasteiz
(Álava) · SPAIN
Tel.: +34 945 140 024
Fax: +34 945 135 203
pedidos@bticomercial.com

B.T.I.
Biotechnology Institute S.L.
Parque Tecnológico de Álava
Leonardo da Vinci, 14
01510 Miñano (Álava) Spain
bti.implantes@bti-implant.es

Filiales

ALEMANIA
Mannheimer Str. 17
75179 Pforzheim · Germany
Tel.: +49 (0) 7231 428060
Fax: +49 (0) 7231 4280615
info@bti-implant.de

FRANCIA
6 Avenue Neil Armstrong
Immeuble Le Lindbergh
33692 Merignac CEDEX · France
Tel: (33) 5 56 18 11 18
info@bti-implant.fr

ITALIA
C/o Regus Milano Linate
Viale E. Forlanini 23
20134 Milano (MI) · Italia
Tel.: +39 0270605067
info@bti-implant.it

MEXICO
Ejercito Nacional Mexicano 351, 3A
Col. Granada Delegación Miguel Hidalgo
Mexico DF · CP 11520 · Mexico
Tel: (52) 55 52502964
Fax: (52) 55 55319327
bti.mexico@bti-implant.com

PORTUGAL
Praça Mouzinho de Albuquerque, 113, 5º
4100-359 Porto · Portugal
Tel: (351) 22 120 1373
Fax: (351) 22 120 1311
bti.portugal@bticomercial.com

UK
870 The Crescent
Colchester Business Park · Colchester
Essex CO49YQ · UK
Tel: (44) 01206580160
Fax: (44) 01206580161
info@bti-implant.co.uk

USA
1730 Walton Road
Suite 110
Blue Bell. PA 19422-1802 · USA
Tel: (1) 215 646 4067
Fax: (1) 215 646 4066
info@bti-implant.us

www.bti-biotechnologyinstitute.es
NOTA: Consulte disponibilidad del producto en los diferentes mercados con su distribuidor.

BTI APP
NOVEDADES DE PRODUCTO
Versión iPhone / smartphone
Versión iPad / Tablets ***(contenidos exclusivos para clientes)***